

# CRIAÇÕES

PRIMAVERA-VERÃO 2024



Setup, design Sacha Lakic.

French Art de Vivre\*\*

**rochebobo**is  
PARIS



# Editorial

Descubra nestas páginas um excerto da nova coleção Primavera-Verão da Roche Bobois.

Móveis e sofás personalizáveis que combinam criatividade, materiais nobres e um trabalho artesanal de exceção. Entre as novas criações desta estação, o designer Christophe Delcourt oferece-nos Palatine, uma coleção potente, sensível e responsável, uma homenagem do designer a Itália que o inspira, e uma oportunidade para explorar a interação entre os tecidos, a madeira e a pedra.

Temos o prazer de lhe apresentar todas as coleções e serviços da Roche Bobois aquando da sua visita na nossa loja ou no site.

**Roche Bobois. French Art de Vivre\*\*.**

## Conversation - design Philippe Bouix Sofá modular



A estrutura deste sofá é certificada FSC™ misto. É composta por materiais provenientes de florestas certificadas FSC™ geridas de forma responsável e de outras fontes controladas.

Sofá modular revestido a tecido Nuage. Jogo de almofadas de encosto a posicionar livremente no sofá. Pé em faia maciça e verniz tinto wengé. Mesas de apoio Waterline, design Cédric Ragot. Candeeiros de pé Floraison, design Bernhardt & Vella. **Fabrico europeu.** Tapete Cordouan, design Jean Paul Gaultier.

Capa:

## Setup - design Sacha Lakic

**Sofá modular eco-concebido, totalmente reciclável**

Sofá modular revestido a tecido Smile Flex. L. 235/421/235 x A. 83 x P. 108 cm. Totalmente capitonné. Existe noutras dimensões. Mesas de apoio Chess, design Marcel Wanders. Mesa de centro Evol, design Cédric Ragot. Candeeiro de pé Chroma, design Arturo Erbsman. **Fabrico europeu.** Tapete Cordouan, design Jean Paul Gaultier.







**Palatine** - design Christophe Delcourt  
**Sofá grande 4 lugares**



A estrutura deste sofá é certificada FSC™ misto. É composta por materiais provenientes de florestas certificadas FSC™ geridas de forma responsável e de outras fontes controladas.

**Palatine** - design Christophe Delcourt  
**Mesa de jantar e aparador em nogueira e travertino**



As estruturas da mesa e aparador são certificadas FSC™ misto. São compostas por materiais provenientes de florestas certificadas FSC™ geridas de forma responsável e de outras fontes controladas.



**Palatine. Mesa de jantar.** L. 275 x A. 73 x P. 110 cm. Tampo revestido a folheado de nogueira Canaletto com contorno em nogueira maciça. Duplo pé e detalhe no tampo em travertino romano maciço com aspeto inacabado. Existe noutras dimensões. Aparador L. 240 x A. 70 x P. 50 cm. Cadeiras com braços Céleste 2, design Cédric Ragot. Candeeiros de suspensão Zungueira, design Valdina Manuel. Espelho Eclipse. **Fabrico europeu.** Tapete Satori, design Alessandra Benigno.

**Palatine. Sofá** revestido a tecido Smile. L. 285 x A. 82 x P. 106 cm. Pé em faia maciça com tinto preto. Existe noutras dimensões. Mesas de centro Turn Up, design Christian Ghion. Mesas de apoio Silo, design Maurizio Manzoni. Candeeiro de pé Brin, design Joëlle Rigal. **Fabrico europeu.** Tapete Satori, design Alessandra Benigno.







**Cigale** - design Andrea Casati

Mesa de jantar com extensões integradas, tampo vidro e cerâmica

**3.990 €\*** em vez de 4.760 €



**Résidence** - design Philippe Bouix  
Sofá em pele plena flor

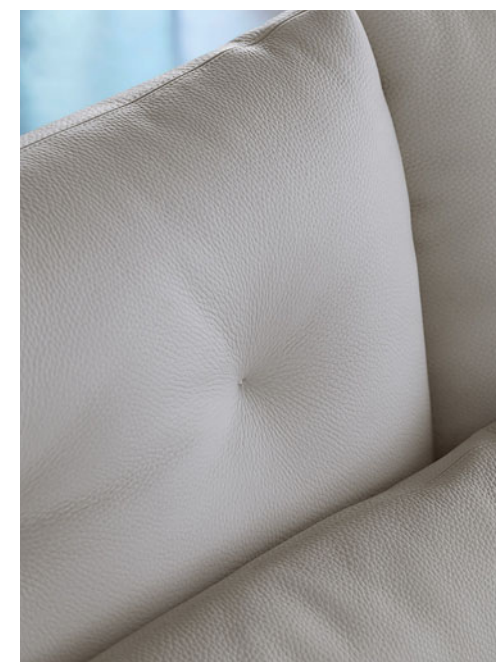

**Résidence.** Sofá revestido a pele maciça Globe, plena flor pigmentada. L. 300 x A. 85 x P. 108 cm. Pé em alumínio fundido com tinto Cappuccino. Existe noutras dimensões. Poltrona Strophe, design Sacha Ladic. Mesas de centro Paris Paname, design Bruno Moinard. Candeeiros de pé Rosace, design Fabrice Berrux. **Fabrico europeu.** Tapete Grid.

**Cigale.** Mesa de jantar. L. 200 x A. 75 x P. 100 cm com 2 extensões integradas de 40 cm. Tampo em compósito vidro/cerâmica (vários acabamentos disponíveis) sobre uma ilhargá em alumínio lacado. Pé composto por placas de aço lacado (várias cores disponíveis). Existe noutras dimensões e em versão fixa. Cadeiras Identities, design Raphael Navot. Candeeiro de pé Fleur de Coton, design Alessio Bassan. **Fabrico europeu.**





**Bubble 2** - design Sacha Lakic  
Sofá 3-4 lugares arredondado

**4.990 €\*** em vez de 5.890 €

Sofá revestido a tecido Câlin. L. 248 x A 80 x P. 132 cm. Totalmente capitonné. Existe noutras dimensões. Almofadas decorativas em opção. Mesas de centro Óvni Up, design Vincenzo Maiolino. Mesinhas altas Rio Ipanema, design Bruno Moinard. Candeeiros de pé Oiseau, design Sean Connors. **Fabrico europeu.** Tapete Silky.





**Alliage** - design Andrea Casati  
Mesa de jantar com extensões integradas 5.790€\* em vez de 6.890 €



**Alliage.** Mesa de jantar. L. 220 x A. 75 x P. 115 cm com 2 extensões integradas de 40 cm transformando a forma do tampo em oval L. 300 cm. Tampo em formato elíptico realizado em composto cerâmica/vidro (vários acabamentos disponíveis). Ilhargas em alumínio e pé em aço acabamento lacado epóxi. Existe noutros formatos, dimensões e em versão fixa. Cadeiras Kasuka, design Maurizio Manzoni. Suspensão e candeeiro de mesa Dorienne, design Martino Sasso. **Fabrico europeu.** Tapete Dune, design Emmanuel Gallina.

**Bubble.** Cama revestida a tecido Orsetto Flex. L. 202 x A. 90 x P. 266 cm para colchão 160 x 200 cm. Cabeceira de cama e base capitonnés. Existe noutras dimensões de colchão. Poltrona e pouf Coiffe, design Stephen Burks. Mesas de apoio Clic, design A+A Cooren. Poltrona Astréa, design Sacha Lakic. Candeeiro de pé e de mesa Sukato, design Elsa Pochat. **Fabrico europeu.**



**Sukato** - design Elsa Pochat

Candeeiro de mesa com estrutura em metal preto e abajur em papel plissado. Duas posições de abertura para o abajur LED integrado. L. 45 x A. 60 x P. 10 cm. **Fabrico europeu.**

**Bubble** - design Sacha Lakic  
Cama, totalmente capitonné







 *Joana Vasconcelos*  
**rochebobois**  
PARIS

**Bombom** - design Joana Vasconcelos  
Sofá grande 3 lugares para o exterior

**4.990 €\*** em vez de 6.120 €

Sofá revestido a tecidos Méridien acolchoados concebidos para o exterior. L. 240 x A. 85 x P. 125 cm. Totalmente destacável. Jogo de almofadas de encostos a posicionar livremente no sofá, base antiderrapante. Estrutura em pinho maciço (CARB), com tratamento para o exterior. Pés em plástico cor preta. Existe noutras dimensões. Almofadas decorativas em opção. Mesas de centro Sorvette, design Joana Vasconcelos. Candeeiros de pé Pisa, design Carlo Zerbaro. **Fabrico europeu.** Tapete Semi-Frio, design Joana Vasconcelos.





**Auréa** - design Sacha Lakic  
Mesa de jantar para exterior, em teca maciça



Mesa, cadeiras e banco certificados FSC™ 100%: a madeira proveniente de florestas certificadas FSC™ bem geridas.



**Mah Jong** - design Hans Hopfer  
Sofá modular para o exterior



A estrutura deste sofá é certificada FSC™ misto. É composta por materiais provenientes de florestas certificadas FSC™ geridas de forma responsável e de outras fontes controladas.

**Mah Jong.** Sofá modular revestido a tecidos concebidos para um uso em exterior. Sistema infinito de elementos modulares a partir de almofadas de assento, L. 95 x A. 19 x P. 95 cm, de encostos direitos, de ângulos, A. 53 cm e de elementos chaise longue, L. 159 x A. 19 x P. 95 cm. Todos os elementos são capitonnés, acolchoados e realizados à mão. Bases em metal perfurado, lacado e tratado por cataforese (vários cores disponíveis). Pé ajustável em metal tratado anticorrosão lacado. Vários acabamentos possíveis. Mesinhas Doc, design Fred Rieffel. Fabrico europeu.

App "Mah Jong Sofa 3D"  

**Auréa.** Mesa de jantar. L. 240 x A. 75 x P. 110 cm. Estrutura e tampo em teca maciça, com motivo sol. Existe noutras dimensões. Cadeiras dobráveis L. 58 x A. 89 x P. 57 cm. Banco, L. 200 x A. 45 x P. 45 cm. Candeeiro de pé de exterior Pékin, design Gabriel Teixido. Tapete de exterior Tresse.







**Elegio** - design Sacha Lakic  
**Sofá grande 4 lugares**



A estrutura deste sofá é certificada FSC™ misto. É composta por materiais provenientes de florestas certificadas FSC™ geridas de forma responsável e de outras fontes controladas.

Sofá revestido a tecido Orsetto Flex. L. 288 x A. 83/91 x P. 121 cm. Perfil dos pés em acabamento bronze estriado. Existe noutras dimensões. Mesas de centro Rio Ipanema, design Bruno Moinard. Candeieiros de pé Nonette, design Cédric Ragot. **Fabrico europeu.** Tapete Incontro, design Florence Bourrel.

**LISBOA**

Avenida da Liberdade n.º 38 R/C  
Horário da loja:  
De segunda-feira a sábado das 10h00 às 19h00  
Tel. 210 519 905 (chamada para rede fixa nacional)  
lisboa@roche-bobois.com

**Serviços de decoração e conceção de projeto 3D em loja.**

Agradecimentos aos arquitetos: Santiago Calatrava, Ramón Esteve, Spol Architects, Zaha Hadid, O5 AM Arquitectura; Lugares emblemáticos: Llotja de Sant Jordi (Alcoi), Roca Sant Julià, Recinte Modernista de Sant Pau, Barcelona, Mix Brussels, Ordrupgaard; Esculturas: Victoire d'Harcourt, Marc Mirakian, Jessica Boubetra y Jean-Baptiste Lenglet, Atelier Lumiere, Galerie Yves Gastou; TASCHE. Edições Zulma; Papel de parede Casamance. \*\*Arte de viver à francesa.

\*Preços com IVA válidos até 31/07/2024 em Portugal continental, entrega não incluída (tabela de preços afixada em loja).

**French Art de Vivre\*\***

**rochebobois**  
PARIS