

**LE
TENTAZIONI** 7-24 MARZO
PREZZI IRRESISTIBILI SULLE NUOVE COLLEZIONI



Bubble, design Sacha Lakic.

French Art de Vivre

rochebobois
PARIS

Edito

Una nuova collezione è il culmine di un ciclo di esplorazione e riflessione.

Linee reinventate, prospettive ridisegnate per creazioni originali al passo coi tempi, pezzi iconici che si rinnovano ogni stagione, con nuovi materiali e nuovi colori.

Si tratta, inoltre, di una creatività che rientra in un approccio più responsabile e che attribuisce maggiore valore ai materiali sostenibili e al savoir-faire rispettoso dell'ambiente. Siamo lieti di presentarvi un estratto di questa nuova collezione e vi invitiamo a scoprirne molto di più su roche-bobois.com e in negozio.

Roche Bobois. French Art de Vivre.

Aqua - design Fabrice Berrux

Tavolo da pranzo tondo, base in marmo di Carrara

Tavolo da pranzo tondo. Ø 158 x H. 75 cm. Base centrale in marmo di Carrara finitura opaca o spazzolata-lucida. Piano in poliuretano laccato e pannelli MDF con impiallacciatura in stratificato Fenix®. Sedie Steeple, designer Enrico Franzolini. Lampade da terra Fleur de Coton, designer Alessio Bassan. **Fabbricazione europea.** Tappeto Equinoxe, designer Elizabeth Leriche.

In copertina :

Bubble - design Sacha Lakic

Divano 3 posti maxi

CHF 4 890* invece di CHF 5 550

Divano rivestito in tessuto Cállin. L. 238 x H. 76 x P. 114 cm. Interamente trapuntato. * Prezzo valevole in Svizzera fino al 31/07/2025, trasporto e montaggio esclusi (tariffe esposte in negozio). Disponibile in altre dimensioni. Cuscini decorativi in opzione. Poltrona Rencontre, designer Sacha Lakic. Tavolini Iron Tree, designer Wood & Cane. Lampade da terra Cirrus, designer Pierre Dubois & Aimé Cécil. **Fabbricazione europea.** Tappeto Stone.

 La struttura di questo divano è certificata FSC™ mista. È composta da materiali provenienti da foreste certificate FSC™ gestite responsabilmente e da altre fonti controllate.





Bubble - design Sacha Lakic
Letto, interamente trapuntato

CHF 5 990* invece di CHF 7 130



La struttura di questo letto è certificata FSC™ mista. È composta da materiali provenienti da foreste certificate FSC™ gestite responsabilmente e da altre fonti controllate.



Bubble 2 - design Sacha Lakic
Divano 3-4 posti arrotondato

CHF 5 650* invece di CHF 6 390



La struttura di questo divano è certificata FSC™ mista. È composta da materiali provenienti da foreste certificate FSC™ gestite responsabilmente e da altre fonti controllate.



Bubble 2. Divano rivestito in tessuto Cälin. L. 248 x H. 80 x P. 132 cm. Interamente trapuntato. * Prezzo valevole in Svizzera fino al 31/07/2025, trasporto e montaggio esclusi (tariffe esposte in negozio). Disponibile in altre dimensioni. Cuscini decorativi in opzione. Tavolini Ovni Up, designer Vincenzo Maiolino. Tavolini alti Rio Ipanema, designer Bruno Moirard. Lampade da terra Oiseau, designer Sean Connors. **Fabbricazione europea.** Tappeto Silky.

Bubble. Letto rivestito in tessuto Orsetto Flex. L. 202 x H. 90 x P. 266 cm per materasso 160 x 200 cm. Testata e perimetro del letto trapuntati. *Prezzo valevole in Svizzera fino al 31/07/2025, trasporto e montaggio esclusi (tariffe esposte in negozio). Disponibile per tutte le misure di materasso. Poltrona Hubba, designer Andrii Kovalskyyi. Comodino Cuba Libre, designer Daniel Rode. Lampada da appoggio Rise, designer Jonathan Radetz. **Fabbricazione europea.** Tappeto Novula.





Préface - design Studio Roche Bobois
Divano componibile, interamente sfoderabile

Divano rivestito in tessuto Discours. Filetto in contrasto. Interamente sfoderabile. Cuscini di seduta e schienale trapuntati. Piedini in faggio massiccio verniciato. Disponibile in altri elementi e dimensioni. Collezione di mobili componibili Système 037, designer Bernard Fischler & Joe Colombo. Lampade da terra Limelight, designer Fabrice Berrux. Cuscini Tutti Frutti, designer Joana Vasconcelos. **Fabbricazione europea.** Tappeto Strate, designer Coco Hellein.

 La struttura di questo divano è certificata FSC™ mista. È composta da materiali provenienti da foreste certificate FSC™ gestite responsabilmente e da altre fonti controllate.



Alliage - design Andrea Casati

Tavolo da pranzo con prolunghe integrate, piano in ceramica e vetro

CHF 6 150* invece di CHF 7 250

Sense - design Studio Roche Bobois

Divano componibile



La struttura di questo divano è certificata FSC™ mista. È composta da materiali provenienti da foreste certificate FSC™ gestite responsabilmente e da altre fonti controllate.

Sense. Divano componibile rivestito in tessuto Marshmallow. Struttura in abete massiccio e multistrato di pino. Piedini in metallo tinto nero. Disponibile in altri elementi e dimensioni. Cuscini decorativi in opzione. Poltrona Sense, design Studio Roche Bobois. Tavolini Cestello, designer Gabriele Fedele. Lampade da terra Unfold, designer Alexandre Dubreuil. **Fabbricazione europea.** Tappeto Lily Brush.

Alliage. Tavolo da pranzo. L. 220 x H. 75 x P. 115 cm con 2 prolunghe integrate da 40 cm che trasformano la forma del tavolo in ovale L. 300 cm. Piano di forma arrotondata realizzato in composito ceramica/vetro (numerose finiture disponibili). Traverse in alluminio e base in acciaio finitura lacca epossidica. * Prezzo valevole in Svizzera fino al 31/07/2025, trasporto e montaggio esclusi (tariffe esposte in negozio). Disponibile in altre forme, dimensioni e in versione fissa. Sedie Kasuka, designer Maurizio Manzoni. Sospensione e lampada da appoggio Dorianne, designer Martino Sasso. **Fabbricazione europea.** Tappeto Dune, designer Emmanuel Gallina.



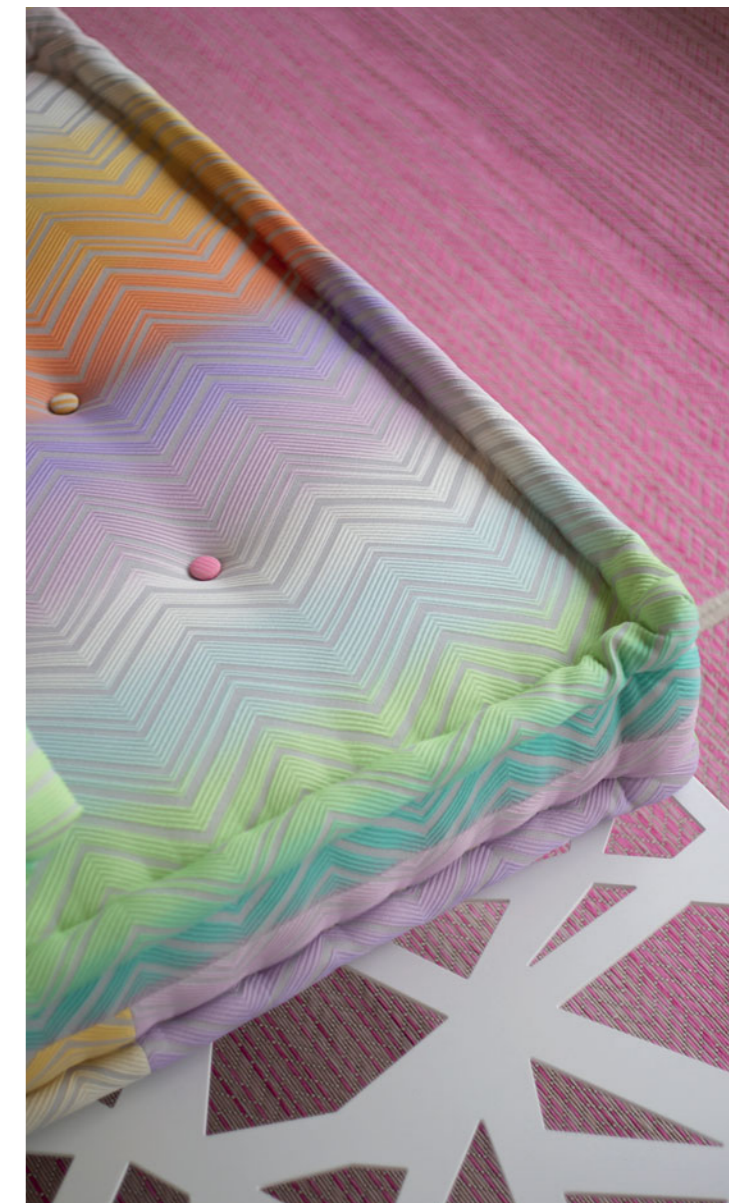

tessuti
MISSONI

Mah Jong - design Hans Hopfer
Divano componibile rivestito in tessuti Missoni per esterno

Divano componibile rivestito in tessuti per esterno Missoni. Sistema componibile all'infinito partendo da un cuscino di seduta (L. 95 x H. 19 x P. 95 cm), di schienale dritto, ad angolo (H. 53 cm) e chaise longue (L. 159 x H. 53 x P. 95 cm). Poggiatesta e piccoli cuscini in opzione. Tutti gli elementi sono trapuntati, imbottiti e realizzati a mano. Pedane legno HPL, stratificato alta pressione, finitura laccata Bianco o Nero. Cuscini di seduta e schienale mousse Dryfeel. Struttura in abete massiccio e multistrato di pino, vernice all'acqua e trattata per l'esterno. Piedini regolabili laccati, diverse finiture possibili. Pouf Apex, designer Sacha Lakic. Lampade da terra Pisa, designer Carlo Zerbaro. **Fabbricazione europea.**

 La struttura di questo divano è certificata FSC™ mista. È composta da materiali provenienti da foreste certificate FSC™ gestite responsabilmente e da altre fonti controllate.

Applicazione «Mah Jong 3D»  



Elanta - design Patrick Norguet

Tavolo da pranzo, cornice e base in rovere massiccio

CHF 5 950* invece di CHF 7 150

 Questo modello è realizzato in legno FSC® misto. Questo prodotto è composto con materiali provenienti da foreste certificate FSC® gestite in maniera responsabile e da altre fonti controllate.



Conversation - design Philippe Bouix
Banquette 3 posti maxi

CHF 4 490* invece di CHF 5 300

 La struttura di questo divano è certificata FSC™ mista. È composta da materiali provenienti da foreste certificate FSC™ gestite responsabilmente e da altre fonti controllate.



Conversation. Banquette 3 posti maxi, rivestita in tessuto Ricochet. L. 240 x H. 81 x P. 120 cm. Set di cuscini di schienale liberamente posizionabili sul divano. Piedini in faggio massiccio verniciato tinta wengé. * Prezzo valevole in Svizzera fino al 31/07/2025, trasporto e montaggio esclusi (tariffe esposte in negozio). Disponibile in altre dimensioni. Cuscini decorativi in opzione. Tavolini alti Waterline, designer Cédric Ragot. Lampade da terra Flou, designer Sophie Langer. **Fabbricazione europea.** Tappeto Monarque, designer Jean Paul Gaultier.

Elanta. Tavolo da pranzo. L. 300 x H. 75 x P. 128 cm. Piano ricoperto in ceramica, perimetro e base in rovere massiccio sfibrato. * Prezzo valevole in Svizzera fino al 31/07/2025, trasporto e montaggio esclusi (tariffe esposte in negozio). Disponibile in altre dimensioni e finiture. Credenza 2 ante: L. 125 x H. 78 x P. 47 cm. Sedia con braccioli: L. 62 x H. 86 x P. 63 cm. Lampade da terra Luna e lampada da appoggio Polo, designer Pierre Dubois & Aimé Cécil. **Fabbricazione europea.**





Cigale - design Andrea Casati
Tavolo da pranzo con prolunghe integrate, piano in vetro e ceramica

CHF 4 350* invece di CHF 5 090

Caractère - design Sacha Lakic
Divano 3 posti maxi, schienali reclinabili

CHF 4 150* invece di CHF 4 850



La struttura di questo divano è certificata FSC™ mista. È composta da materiali provenienti da foreste certificate FSC™ gestite responsabilmente e da altre fonti controllate.

Caractère. Divano rivestito in tessuto Giada. L. 240 x H. 80/97 x P. 100 cm. Schienali reclinabili con meccanismi cromati neri, trapuntino in piume d'oca e anatra su anima di mousse. Piedini in metallo finitura cromo nero. * Prezzo valevole in Svizzera fino al 31/07/2025, trasporto e montaggio esclusi (tariffe esposte in negozio). Disponibile in altre dimensioni. Cuscini decorativi in opzione. Poltrone Sputnik, designer Sacha Lakic. Tavolini Winch e Caractère, designer Sacha Lakic. Lampade Autographe, designer Christian Ghion. **Fabbricazione europea.** Tappeto Shell, designer Arvind Jiptu.

Cigale. Tavolo da pranzo. L. 200 x H. 75 x P. 100 cm con 2 prolunghe integrate da 40 cm. Piano in composito vetro/ceramica (diverse finiture disponibili) su una traversa in alluminio laccato. Base composta da gambe in acciaio laccato (numerosi colori disponibili). * Prezzo valevole in Svizzera fino al 31/07/2025, trasporto e montaggio esclusi (tariffe esposte in negozio). Disponibile in altre dimensioni e in versione fissa. Sedie Identities, designer Raphael Navot. Lampada da terra Fleur de Coton, designer Alessio Bassan. **Fabbricazione europea.**





Tessuti disegnati da

Kenzo Takada

Mah Jong - design Hans Hopfer

Divano componibile rivestito in tessuti disegnati da Kenzo Takada per Roche Bobois

Divano rivestito in tessuti disegnati da Kenzo Takada per Roche Bobois, collezione Jiku. Sistema componibile all'infinito partendo da un cuscino di seduta (L. 95 x H. 19 x P. 95 cm), uno schienale dritto, d'angolo (H. 53 cm) e chaise longue (L. 159 x H. 53 x P. 95 cm). Tutti gli elementi sono trapuntati, imbottiti, realizzati a mano e appoggiati su pedane con cornice in faggio massiccio laccato ultra lucido. Meccanismo di schienale reclinabile e cuscini in opzione. La struttura di questo divano è certificata FSC™ mista. È composta da materiali provenienti da foreste certificate FSC™ gestite responsabilmente e da altre fonti controllate. Lampade Fleur de Coton, designer Alessio Bassan. **Fabbricazione europea.** Tappeto Jiku Hizashi, disegnato da Kenzo Takada per Roche Bobois.

LUGANO - PAMBIO-NORANCO

Via Pian Scairolo 23-6912 Lugano
Tel. 091 252 52 51

GINEVRA

Rue du Rhône 100 - Tel. 022 311 01 44

GINEVRA

Av. Pictet-de-Rochemont 6 - Tel. 022 311 55 40

LOSANNA

Route Sous-Riette 13 - Tel. 021 635 95 85

SION

Route Cantonale 6 - Tel. 027 552 09 00

ZURIGO

Sihlporte 3 - Tel. 044 362 31 31

BASILEA

Aeschenvorstadt 57 - Tel. 061 551 02 05

Foto Flavien Carlot, Baptiste Le Quiniou, non contrattuali.

Architetti Spol Architects, Marc Corbiau, architectes Langarita - Navarro, Ramón Esteve Estudio, Britt Van Namen, O5 AM arquitectura, Zaha Hadid, La Casa que se Bifurca, Voluar Arquitectura, REM'A Arquitectos, Espai Xavier Corberó, TASCHEN, Casa Hernández, Scultura Victoire d'Harcourt, texturepainting.be, Ordrupgaard, Diptyque « White Season », Rébecca Vallée-Selosse.



Roche Bobois agisce a favore della gestione delle risorse forestali stampando questa brochure su carta certificata FSC®, fabbricata con fibre provenienti da foreste a taglio controllato, nel rispetto delle risorse naturali e dello sviluppo durevole e da altre fonti controllate.



FSC® (Forest Stewardship Council®) è un'organizzazione internazionale dedicata a promuovere la gestione responsabile delle foreste e a preservarle per le generazioni future.

Servizi di consulenza d'arredo e progettazione 3D in negozio.

French Art de Vivre

rochebobois
PARIS